

おっくん日記 (第37回)

～ 78年前の大庭 ～

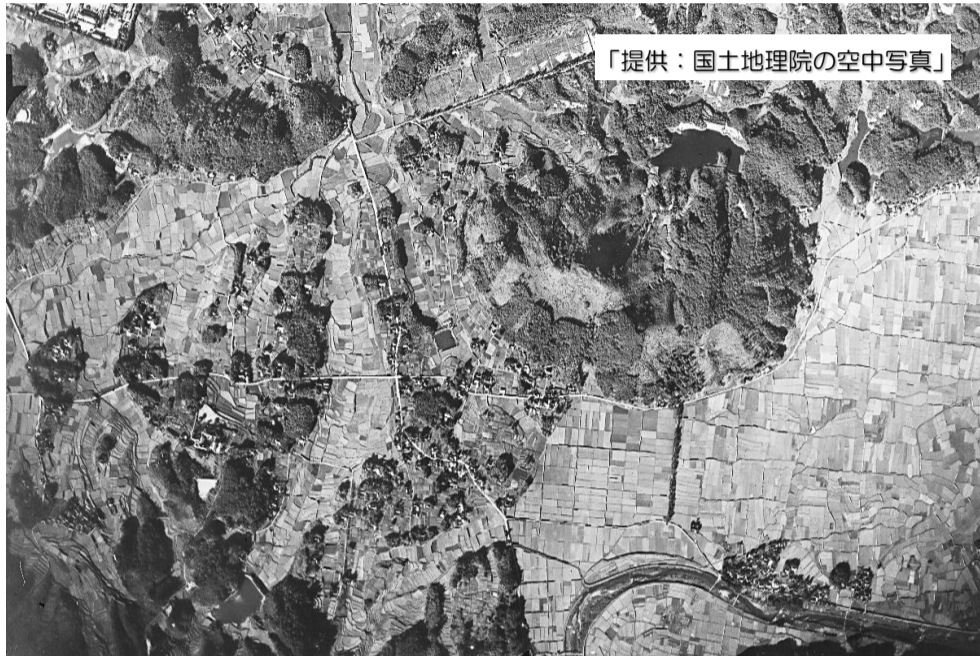

先日、地区内在住のKさんから、おもしろい情報をいただきました。別件で来館され、お話が終わった所で、Kさんは突然こう切り出されました。「館長さんは、戦後の大庭の空中写真があるのをごぞんじですか?」、そう問いかけられたのです。私は全く知らなかったものから「見たことないですねえ。」と答えました。すると、Kさんは『インターネットで「国土地理院・空中写真・米軍」で検索すると見られますよ。』と教えてくださいました。Kさんがお帰りになられた後、早速パソコンで検索してみました。教えてくださったキーワードで検索してみると、「空中写真-地理調査」という言葉がヒットし、最終的にたどり着いた画像が下の写真です。



「提供：国土地理院の空中写真」

1947年(昭和22年)11月3日に、米軍が高度2,438mの所から撮影した空中写真です。宇竜谷をはじめと多くは水田であったことがわかります。右下の方には意宇川があり、真名井神社への松並木がはっきりと見えますし、画面中央左寄りのところには、国道432号と八重垣神社竹矢線が交わる大庭十字路を確認することができます。また、上部の現在湖東中のある場所は、松江陸軍射撃場であったことがわかります。

当時、大庭村の人口は2,956人でした。私たちは時の流れの中で生きています。その中で大庭も、大きく変わってきました。時には、過去を振り返りながら、前に進んで行くことが大切ではないでしょうか。

〈大庭地区の遺跡〉

上立(のぼりたち)遺跡～石器～

八雲立つ風土記の丘 所長 高屋茂男

上立遺跡は国道432号を風土記の丘から八雲方面へ行くと、左手の山に御崎山古墳がありますが、その麓にある遺跡です。ここでは搔器(そうき)と呼ばれる石器が採集されています。現状で長さ89.5mm、幅28.5mmの大きさです。搔器はスクレイパーとも呼ばれ、物を切る、削る、搔き落とす機能に優れたものです。動物の皮をはいたり、柔らかくするのに活躍した道具ともいわれます。年代としては期旧石器時代(5万年前から1万年前)と考えられています。この石材の産地は灰白色の頁岩(けつがん)で、東北地方の日本海側で産出する石材と考えられています。このことから当時の人々の動きが垣間見えます。



図 上立遺跡で採集された搔器 企画展で展示中です

〈イベント〉

春季企画展「HUNT! - 狩りの考古学 -」

日時：3月22日(土)～6月16日(月)

展示解説会：5月3日(日) 11:00～11:30

こどもまつり

日時：5月5日(月・祝) 10:00～15:00

風土記の丘教室

「松江市域を中心とした旧石器時代の狩猟と採集」

日時：5月10日(土) 14:00～16:00

講師：今岡友佳氏(松江)



八雲立つ風土記の丘 YAKUMOTATSU FUDOKINOOKA

ゴーヤの苗を配布します

「まつえ環境市民会議」よりゴーヤの苗が無料配布されます。育成用のパンフレットもお配りしますので、初めての方もチャレンジしてみませんか!(できるだけマイバッグ持参の協力をお願いします)

日時 5月22日(木) 9:00～

場所 大庭公民館 玄関

※一人4本、なくなり次第終了



文化講座 第2弾 史跡巡り参加者募集

意宇六社のうち大庭地区には神魂神社、六所神社、八重垣神社、真名井神社があります。昨年に続き、第2弾として六所神社参拝と宮司さんのお話をお聞きする講座を下記の通り計画しました。地区内のどなたでも参加していただけますのでお気軽にご参加ください

日時 6月11日(水) 10:00～11:30

場所 六所神社(大草町)現地集合・解散

講師 六所神社 吉岡宮司

募集人数 30名(先着順)

参加費 無料

申込方法 参加ご希望の方は5月30日(金)までに大庭公民館

へお申し込みください

☎24-8733

FAX21-8766

令和7年度 主要行事予定

大庭ふるさと納涼祭 8月23日(土)

大庭町民運動会 10月5日(日)

大庭地区文化祭 10月26日(日)

子どもとんどさん 令和8年1月10日(土) 予備日11日(日)

八雲立つ風土記の丘 企画展見学参加者募集!

八雲立つ風土記の丘の学芸員さんに解説をしていただきながら企画展の見学をします。説明を聞くとより面白くより興味深く見学することができると思います。

日時 6月4日(水) 10:00～11:00頃

会場 八雲立つ風土記の丘(展示学習館集合)

内容 企画展「HUNT! - 狩りの考古学 -」

参加費 無料

定員 5人程度(先着順)

申込み 5月23日(金)までに大庭公民館へ連絡ください

自転車マナーアップ運動

期間：5月1日(木)～31日(土)

自転車の運転マナーは、学生・社会人を問わず非常に良好とは言えず、軽微な交通違反やマナー違反が交通事故の原因にもなっています。自転車利用時の交通ルールの遵守と交通マナーの実践を促進することで、自転車乗用中の交通事故防止と自転車利用者による危険・迷惑行為の防止を図りましょう。

【運動の重点】

- ①自転車利用時の交通ルールの遵守とマナーの実践
- ②自転車利用時のヘルメット着用の推進
- ③自転車の点検整備と損害賠償責任保険加入の促進
- ④中学生・高校生を中心とした安全指導の徹底

令和7年度 認定クラブ受講生募集

今月の公民館だよりと一緒に今年度の「認定クラブ受講生募集」のチラシをお配りします。この春から新しいことにチャレンジしてみませんか!



ミニ自治協だより NO.11



この度、大庭宇竜谷街区公園に公衆トイレが設置されました。これまで当公園には公衆トイレがなかったため、公園利用者の方々から設置の要望が多くありました。また、通学路にも面しており、小中高校生にとっても大切な施設であることから、大庭地区自治協会の今井 靖会長名で、松江市へ設置を要望していたものです。今後の管理は、自治協会でを行い、清掃員の方に週一回清掃をお願いしています。また、事務局を大庭公民館に置きます。みなさんで、きれいに使っていただきたいと思います。(文責：奥原)



正面



背面

5月の行事予定

4月21日現在 内容等変更になる場合があります

※□の日は事務室を閉室しています。

日	曜日	公民館		その他(行事・使用団体等)
		行事	クラブ活動	
1	木		3B体操 グラスアート	フェリシア
2	金		ヨーガ	流心会館
3	土		囲碁	
4	日			
5	月	こどもの日	スワNZ	流心会館
6	火	振替休日	手編み	くにびきダンス フェリシア
7	水		詩吟 生花 民謡	寿会
8	木		太極拳	フェリシア
9	金		川柳山脈 おどり	サロンすまいるeスポーツ 流心会館 島根県退公連松江支部
10	土		ZERO大庭 囲碁	チームZERO 熟年会 なないろ食堂
11	日	環境美化部(ゴミ拾い)	大庭パソコン	西部連合
12	月	にじ色としょかん 子ども広場 おはなし会	スワNZ	流心会館 へたの会 湖東中B子どもの健全育成研修会
13	火		民謡 手あみ	わいわいサロン からだ元気塾 くにびきダンス フェリシア 社協理事会
14	水	ふたば学級(開講式)	コールラミエール	
15	木		太極拳 3B体操 絵手紙 グラスアート	寿会 フェリシア
16	金		ヨーガ	流心会館 狂犬病予防集団注射
17	土		囲碁	中の島自治会役員会
18	日			自治協理事会・常任理事会
19	月	にじ色としょかん 子ども広場	スワNZ	流心会館 社協地域福祉部
20	火		手編み 民謡 風土記句会	からだ元気塾 ふれあい弁当 フェリシア 社協児童福祉部会
21	水		詩吟 生花	
22	木		太極拳	民児協 フェリシア
23	金		おどり	流心会館 サロンすまいるeスポーツ
24	土		囲碁	自治協会総会
25	日		大庭パソコン	
26	月	にじ色としょかん 子ども広場	スワNZ	流心会館
27	火		手あみ	からだ元気塾 サロンすまいる
28	水		コールラミエール	
29	木	クラブ代表者会 交流米づくり(田植え)	太極拳	フェリシア 社協高齢者福祉部
30	金			
31	土	環境美化部(茶臼山草刈り)	囲碁	ひらぎの 民児協

ふたば学級「開講式」

日時：5月14日(水) 10:00~
場所：大庭公民館 交流館

☆大庭地区にお住いの0歳から就学前までの幼児とその保護者
(今年度から0歳の子供さんも参加できるようになりました)

☆年会費無料(ただし、事業によっては一部参加費あり)
☆申込方法は今月配布の申込用紙(黄色)にご記入の上、大庭公民館へ提出してください
☆申込締切は5月9日(金)

開講式に向けて締め切りを設けていますが、年度途中での入会も受け付けます

マイナンバーカード公民館出張申請受付

市の職員が公民館でマイナンバーカードの申請受け付け(申請書類の受付、顔写真の撮影)を行います。これから申請をお考えの方はお越しください。

日時：令和7年6月2日(月) 10時~11時

場所：大庭公民館 第1研修室

必要書類：免許証と保険証等の本人確認書類2点及び通知カード

※受付当日に免許証と保険証の2点があればできあがったカードを郵送します。

※保険証1点のみの場合は、カードの受け取りは、本庁またはイオンマイナンバーカード窓口になります。来庁時に本人確認書類もう1点をご持参ください。

※予約は不要です。

問合せ先：松江市民課55-5560

第60回大庭町民ソフトボール大会

日時：令和7年5月25日(日)
開会式 8:30 試合開始 9:00

会場：大庭小学校校庭
問合せ先：体協事務局(大庭公民館内) 24-8733

☆公民館からのお知らせ☆

5月21日(水)は、松江市民館協議会総会に参加のため、12時より事務室を閉室いたします。当日に公民館を使用される方は午前中の内に鍵を受け取りに来ていただきますようよろしくお願いいたします。

5月のにじ色としょかん開館日

12日(月) 19日(月) 26日(月)

午後2時から4時30分まで

5月のおはなし会

★とき 5月12日(月) 3時15分~

★ばしょ おおばこみんかん わしつ

プログラム

- ①ももたろう (日本の昔話)
- ②赤ずきん (フルール作)
- ③ふたりはともだち (エイズ・ワース作)



フードバンクしまね
あったか元気便
FOODBANK SHIMANE ATTAKA GENKIBIN

就学援助世帯への支援に向けて食料品を集めています。今回は夏休みに向けてのご支援をお願いします。

期間：令和7年4月1日(火)~6月24日(火)

場所：大庭公民館玄関フロア(集荷用ボックスを設置しています)

主体：フードバンクしまね「あったか元気便」

- ・賞味期限が2025年9月以降で、常温保存できるもの
- ・お米、インスタント麺、レトルト食品、缶詰、お菓子など
- ・未開封で、破損などで中身が出ていないもの
- ・酒類、ビン類、冷凍・冷蔵食品、生鮮食品はご遠慮下さい
お米は、できれば玄米でお願いします
(古米の場合は冷蔵庫保管されカビ臭のしないもの)

《ペットを飼われておられる方へのお願い》

ペットのフンはお持ち帰りください!

※最近公民館へ犬のフンに関する苦情相談が寄せられています。

ご理解とご協力をお願いいたします。

公民館での活動写真を広報誌やホームページ等に掲載させていただく場合があります。あらかじめご了承ください。