

古志原地区子育て応援

ぽっかぽか

令和8年5月発行

古志原公民館では乳幼児とその保護者を対象とした事業を定期的に行っています。同年代の子どもをもつ保護者同士やボランティアとおしゃべりしませんか？お気軽にご参加ください。また、各ボランティアとしてご協力いただける方を募集しています。



困ったことがあったら気軽にご相談ください

主任児童委員

民生児童委員の中で特に妊婦さんや乳幼児・児童など子育て世帯のサポートを行っています。

松江市「赤ちゃん訪問」

赤ちゃんが生まれたら「赤ちゃん訪問」に伺います。子育てで不安な事何でもご相談ください。



助産師



保健師

わいわいサロン

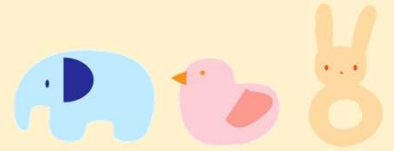

松江市では、妊娠中や子育て中のみなさんが地域で気軽に集まる場として、またお子さんの身長・体重測定や、子育て相談の場としてわいわいサロン（乳幼児健康相談）を行っています。申込みは不要です。ぜひご利用ください。

月	5月	7月	9月	11月	1月	3月
日にち (曜日)	25日 (月)	27日 (月)	28日 (月)	24日 (火)	25日 (月)	23日 (火)

時 間 10:00～11:30

会 場 古志原公民館 1階 和室



松江市HP
わいわいサロン



母子保健推進員（まあま）



わんぱく教室

季節の行事や食育を通して子どもや親が地域の中で子育て・親育ちをするふれあいの場です。仲間づくりをしませんか？

対 象 古志原地区に住む乳幼児とその家族
内 容 季節の行事、遠足 など
開 催 月1回（主に木曜日）10:00～11:30
会 場 古志原公民館 1階 和室
会 費 年間1,000円（一家族）
※登録が必要です。



ボランティア（たんぽぽ）

にこにこ広場



にこにこ広場は子育て中のお父さん・お母さんの
交流&学習の場です。
楽しく交流しながら新しいことを学んでみませんか？

対象 古志原地区に住む乳幼児とその家族
内容 子育て学習、交流 など
開催日 偶数月の第4月曜日 10:00~11:30
(変更の場合あり)

会場 古志原公民館 1階 和室
参加費 必要に応じて実費を徴収します
ご案内 随時公民館だよりと
ホームページでお知らせします



古志原公民館HP



ボランティア (ひまわり)



布の絵本で遊ぼう

手づくりの布おもちゃで自由に遊みましょう。
沢山のおもちゃを準備してお待ちしています。

布の絵本づくり教室 布遊 (ふゆう)

開催日 毎月第2火曜日 10:00~11:30

会場 古志原公民館 1階 和室

※予約は不要です

※貸し出しも行っています



図書の貸し出し



絵本から大人向けの小説
実用書まで幅広く置いてありますので
親子でお越しく下さい。

図書貸出し日

毎週月曜日(祝日はお休み) 15:00~17:00

月1回土曜日(主に第1週目) 10:00~11:30

会場 古志原公民館 2階 図書室



公民館まつり (読み聞かせ)

松江市内の子育て応援サービス

まつえしこどもこそだてサイト

松江市の子育て情報が掲載されている「まつえしこどもこそだてサイト」を松江市ホームページ上にオープンしています。松江市の子育て支援“押しポイント”をチェックしたり、“知りたいこと”を手軽に検索することが出来ますよ。



産後ケア事業

助産師による産後の体調管理や乳房ケア、心と身体の休養、赤ちゃんの沐浴や授乳相談などを行います。

問合せ：松江市こども家庭支援課
TEL60-8155



松江市HP
産後ケア事業



まつえの子育てAIコンシェルジュ

LINEを活用して、24時間いつでも子育てに関する相談ができます。

ID @030qgjsjg で検索するか下記QRコードのページのリンクから友達登録を行ってください。



松江市HP
AIコンシェルジュ



松江市内の遊び場

松江市子育て支援センター

市内9カ所に子育て支援センターを開設しています。日々、あそび場を開放し、こどもや保護者同士の交流・仲間作りのお手伝いをしています。



松江市HP
子育て支援センター



こどもの遊び場 「わいわいルーム」

場所 松江市保健福祉総合センター 2階
(市立病院隣)

開所日 土曜日・祝日(他の事業のある日を除く)

時間 9:00~12:00 13:00~16:00

対象 未就学児(主に3~5歳児)とその家族



松江市HP
わいわいルーム

発行 松江市古志原公民館
住所 松江市古志原4丁目6-30
TEL 0852-26-4436
FAX 0852-21-4446



古志原公民館HP

