

鹿島公民館だより 1月号

松江市鹿島公民館 令和7年1月発行
〒690-0332 松江市鹿島町佐陀本郷640-1
Tel: 0852-55-5716
Fax: 0852-55-5718 E-mail: kashimak@mable.ne.jp

～鹿島町の人口～
5,696人(前月比:△7)
～鹿島町の世帯数～
2,614世帯(前月比:△1)
(令和6年11月末現在)



謹賀新年



旧年中は公民館の活動につきまして格別のご支援、ご協力を賜り厚く御礼申し上げます。
本年もどうぞよろしくお願いたします。

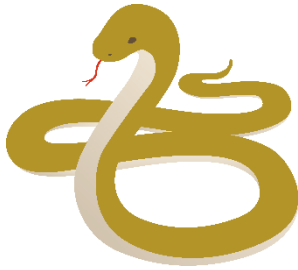

令和7年 元旦

鹿島公民館

運営協議会 会長 桑谷 充男
館長 田中藤一郎
職員一同

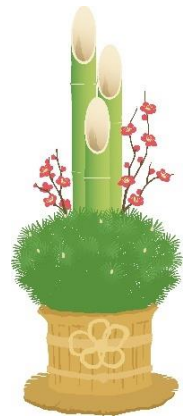

手作り 昔ながらのみそづくり体験教室



日本の伝統的な発酵食品 **みそ**を、昔ながらの手
法で作ります。あなたの「オリジナルみそ」を作
ってみませんか。

たくさんのご参加お待ちしております。

《おしらせ》

当日作ったみそは、みそ工場で熟成させ、出来
上がった令和8年の10月頃にお渡しします。

- ◆ 日にち: 令和7年 2月12日(水)
- ◆ 時間: 13:30 ~ 16:00
- ◆ 会場: 鹿島公民館 1階 調理室
- ◆ 内容: みそづくり(お一人3kg程度お渡し予定です。)
- ◆ 講師: みのりの里 講武 中島和子さん
- ◆ 会費: 2,000円
- ◆ 持ち物: エプロン・三角巾・マスク・タオル
- ◆ 定員: 15名
- ◆ 申込先: 鹿島公民館 ☎55-5716
- ◆ 締切日: 令和7年2月3日(月)



公民館大掃除お世話になりました

12月5日、教室サークル・有志の方・運協委
員の皆様、総勢33名の方にご協力いただき、公
民館の大掃除を行いました。

天気も良く、外からの窓ふきやサンの掃除、調
理室から各部屋の床拭きなどしていただき、全室
ピカピカになりました。



ありがとう
ございました



1月・2月のバンビクラブのお知らせ



○日 時：令和7年1月21日（火）

10:00～11:30

○場 所：鹿島公民館 1階 調理室・八重垣

○内 容：「子育てママ・パパクッキング」

○講 師：みさか よりえ 先生



※1時間程度のクッキングを予定しています。（お持ち帰り）

○持ち物：飲み物・タオル・エプロン・三角巾

○参加費：1家族 500円

※参加される方は、1月10日（金）までに

窓口かお電話で鹿島公民館へお申し込みください。

TEL：55-5716

○日 時：令和7年2月13日（木）

10:00～11:00

○場 所：鹿島公民館 2階 正庁

○内 容：「絵本の読み聞かせ講習＆豆まき」

子育てのお話も聞けます。

○講 師：森脇 弘美 さん

○参加費：無料

○申込み 2月4日（火）まで

TEL：55-5716



第2回健康寿命アップ講座 『睡眠について』



人の一生のかなりの部分を占める睡眠について学びませんか。

意外と睡眠について悩みを抱えておられる方は多いと聞きます。よりよい睡眠が健康づくりに深く関わることまちがいなしです。

皆様のご参加お待ちしております。

*日 時：令和7年1月31日（金）14:00～15:30

*会 場：鹿島公民館 2階 正庁

*講 師：松江市立病院

精神神経科

いたくら まさし
板倉 征史 先生

*その他：参加費無料

*申込み・問合せ先：鹿島公民館 TEL 55-5716



健康体操教室のご案内

- 日 時：令和7年1月8日（水）
- 時 間：9:30～10:30
- 会 場：鹿島公民館 2階 正庁
- 講 師：寺本 宏子さん
- 参加費：無 料
- 持ち物：運動できる服と靴・タオル・水筒
- 申込み先・問合せ先 鹿島公民館 Tel 55-5716



令和7年度の住民税（市県民税）申告相談受付のお知らせ

令和7年度（令和6年分）の住民税（市県民税）申告相談受付を下記のとおり実施します。
申告が必要な人は受付期間中にお出かけください。

■ 市県民税申告相談受付日程

鹿島支所（2階正庁）またはくにびきメッセで、下記の日程で受付します。

鹿島支所 2階正庁	
受付日	対象地区
2月10日（月）	古浦・手結
2月11日（火）	※祝日のため申告受付は 行っておりません。
2月12日（水）	上講武・佐陀宮内・武代・昭栄
2月13日（木）	北講武・佐陀本郷・片匂
2月14日（金）	南講武・名分・御津・恵曇

くにびきメッセ	
受付日	対象地区
2月17日（月）～3月17日（月） ※土曜日、日曜日、祝日等の休日は除き ますが、3月2日（日）は、受付・相談 を行います。	地区指定は ありません

鹿島支所の受付時間は 午前：9時30分～11時 午後：1時～3時 となります。

くにびきメッセの受付時間は 午前：9時～11時 午後：1時～4時 となります。

※2月11日（火）は祝日のため申告受付は行っておりません。

※ご来場の際は、鹿島文化ホールへの駐車はご遠慮ください。

お問い合わせ 松江市役所市民税課 ☎ 55-5151
松江税務署 ☎ 21-7711（確定申告についてのお問い合わせはこちら）

ご 寄 付 御 礼

<香典・玉串料返し>

下記の方々より寄付をいただきました。
ご厚意に対し厚く御礼申し上げます。

鹿島地区社会福祉協議会

内村 悟 様（佐陀本郷）

内村 毅 様（佐陀本郷）

木下 秀昭 様（御 津）

青山 博充 様（恵 曇）

細木 伸二 様（佐陀本郷）

権田 喜作 様（古 浦）

《一般寄付》 中国電力株式会社 様

※ご寄付のお手続きは鹿島公民館事務室で行っております。

（令和6年12月17日現在）



1	水	<p>令和7年 1月 5日(日)まで、事務室を閉室させていただきます。</p>	17	金	子ども佐陀神能教室 (3階ホール) 移動図書館 (鹿島ふれあい館・御津交流館)
2	木		18	土	
3	金		19	日	
4	土		20	月	
5	日		21	火	かしまバンビクラブ (調理室)
6	月	仕事始め	22	水	
7	火		23	木	本貸出日
8	水	健康体操教室 (正庁)	24	金	松江市公民館協議会会員交流会
9	木	本貸出日	25	土	<div style="background-color: #76b82a; color: white; padding: 10px; text-align: center;"> <p>事務室閉室のお知らせ</p> <p>令和7年1月24日(金) 15時～ 事務室を閉室させていただきます。ご迷惑をおかけいたしますが、よろしく お願いいたします。</p> </div>
10	金		26	日	
11	土		27	月	
12	日		28	火	
13	月	成人の日	29	水	移動図書館 (旧恵曇交流館・鹿島公民館)
14	火		30	木	本貸出日
15	水	移動図書館 (旧恵曇交流館・鹿島公民館)	31	金	第2回健康寿命アップ講座 (正庁) 移動図書館 (鹿島ふれあい館・御津交流館)
16	木	本貸出日			

鹿島地区コミュニティバス利用促進協議会のお知らせ

令和6年11月利用状況

利用者数 747人
1便あたり 2.02人

松江市では、コミュニティバスの運行基準を1便あたり2人乗車と定めていますので、皆様の更なるご利用をお願いします。

※公民館では事業実施にあたり、記録・広報用・ホームページ掲載用に写真を撮影しています。ご了承ください。

※公民館だよりは、ホームページでもご覧いただけます。

