

編集・発行：松江市東出雲公民館 〒699-0101 松江市東出雲町揖屋 1139-2
TEL 52-3297 / FAX 52-9516 E-mail hizumok@mable.ne.jp

募集!!

カードゲーム「SDGs DE 地方創生」で楽しく学ぼう

カードゲームを通して SDGsの考え方と地域の活性化を学べる講座を開催します。講師は認定ファシリテーターの資格を持った桐山尚子氏です。この機会にぜひご参加ください。

- 日時 9月12日(日) 13:30~16:00
場所 東出雲公民館 大ホール
定員 30名(定員になり次第締め切り)
参加資格 高校生以上
講師 KiriN Design 代表 桐山尚子氏
(認定ファシリテーター)
申込 9月3日(金)までに公民館へ申し込みください。



カードゲーム「SDGs DE 地方創生」とは…
同じ地域の中で活躍するプレイヤーとして SDGsの考え方を地域活性化に活かしながら地方創生を目指すために参加者全員で対話し考えるためのゲームです。

募集!!

高齢者による高齢者のためのスマホ教室

シニアの方で、スマホを持っているがなかなか使いこなせない方、ご相談ください。同世代のシルバー人材センター会員がお悩みにお答えします。

- 日時 10月5日(火) 10:00~11:30
場所 東出雲公民館 第1会議室
内容 初心者向けスマホ教室
(メールの使い方、アプリの使い方、マイナンバーカードの申請等)
持ち物 ご自分のスマホ
定員 先着15名
申込 9月28日(火)までに公民館へ申し込みください。



ご自分のスマホの種類をお知らせください。(iPhone・Android・らくらくスマホ)

※松江市内にお住まいの65歳以上の方で、スマホをお持ちの方が対象です。

※参加無料です。

【公民館よりお願い】

公民館での活動写真を広報誌やホームページ等で掲載させていただく場合があります。あらかじめご了承ください。

9月あいさつ運動

今月から新しいのぼり旗も加わります!!デザインは東出雲中学校美術部の作品です。みなさん あいさつ運動に参加しましょう!

地区	開催日	時間	場所
意東	7・8日 (第2火・水曜日)	7:45~8:10	意東小学校坂下筑陽神社横
		7:30~8:00	意東海岸押しボタン信号
		7:30~8:10	各通学路
		8:45~9:10	意東幼児園入り口
揖屋	8日 (第2水曜日)	7:40~8:00	崎田入口
		7:40~8:10	揖屋幼児園小学校前登り坂
		7:40~8:10	R9揖屋小学校前歩道橋下
		7:30~8:00	JR揖屋駅前
		7:40~8:10	東出雲郵便局向い交差点
出雲郷	8日 (第2水曜日)	7:45~8:10	出雲郷児童クラブ横通学路
		7:30~8:10	各通学路



地区社協

法律相談

弁護士による無料法律相談を毎月第1水曜日に行っています。ご希望の方は前日午後3時までに予約ください。

日時 9月1日(水)、10月6日(水)
10:00~12:00

場所 東出雲公民館 第2会議室

行政相談

行政相談員による相談を毎月第3水曜日に行っています。

日時 9月15日(水)
14:00~16:00

場所 東出雲公民館 第2会議室
※ 予約は必要ありません。

第42回

ざいごフェスティバル

10月3日(日)開催予定!!

場所 錦浜ふれあい広場

※ コロナ禍の状況により中止する場合があります。

【問い合わせ先】

ざいごフェスティバル実行委員会
東出雲町商工会内 52-2344

~香典返しの寄付の報告について~

香典返しの寄付について、今後は地区社協だよりでお知らせをさせていただきます。皆様からいただいた香典返し等の寄付金は、身近な地域での福祉活動、各種の福祉団体の運営や活動の貴重な財源となっています。引き続き、東出雲公民館で寄付の受付をさせていただきます。

募集!!

～花咲き隊活動について～

「花咲き隊」は旧出雲郷公民館で33年間活動されてきた歴史があります。東出雲公民館では、同様の活動を町内全域に広げたいと考えており、今年度は秋苗の配布を計画しています。季節の花を地域の子どもや大人と一緒に育てる交流の場であり、地域を花いっぱいにして安心・安全なまちづくりにつなげる活動です。花咲き隊として、一緒に活動できるグループ、団体を募集しています。花苗(球根)とプランターは公民館で準備します。各花咲き隊には、道路に面した場所で花を育てる活動をしてもらいます。日ごろの水やりや必要に応じて肥料(+愛情)など入れてもらう等の管理をお願いします。東出雲を花いっぱいにしましょう!! 申込・問い合わせは9月10日までに東出雲公民館まで。(下写真:東出雲公民館玄関前の花咲き隊活動)



大雨災害に関わる義援金箱設置

令和3年7月6日より発生しました大雨災害により、市内に甚大な被害が発生したことから、被災地・被災者の生活支援取り組みとして「義援金箱」を東出雲公民館にも設置しています。

設置期間:8月31日まで

設置場所:東出雲公民館ロビー(その他の設置場所 市役所・支所・公民館・公共施設 市内46か所)

【問い合わせ先】

松江市福祉総務課総務管理係 55-5302

募集!!

京羅木山城探訪

日時:9月23日(木)10:00~

集合場所:出雲金刀比羅宮境内

ガイドの案内で山城をめぐりながら登山をします。

※申し込みは必要ありません。

【問い合わせ先】

上意東研修センター 52-2870

秋の全国交通安全運動

期間 9月21日(火)~30日(木)

交通事故ゼロを目指して、ルールを守り、やさしい運転をしましょう!!

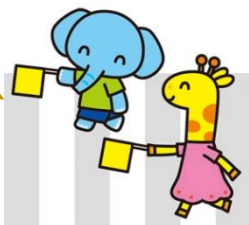

防災メールに登録しましょう!

提供情報

- ・ 気象情報(気象予警報、地震情報など)
- ・ 防災・災害などに関するお知らせ(避難所開設情報など)

登録方法

m-matsue-city@xpressmail.jp

もしくは、QRコード宛にメールを送信してください(タイトル、本文は不要です)。



東出雲図書館より

夏休み中はたくさんの方に図書館を利用いただき、ありがとうございました。本の貸出期間は3週間です。夏休み中に借りられた本の返却を忘れておられませんか？期間中に忘れずに返却をお願いします。特に、学生の方、お子さんのために本を借りに来られた保護者の方は、夏休み中に図書館の本を借りていないか確認していただくと助かります。



- 開館時間 9:00~18:00
- 休館日 毎週火曜日 (9/7、9/14、9/21、9/28)
毎月最終金曜日(9/24)
- 貸出期間 2週間→**3週間** ● 貸出冊数 10冊→**15冊**

※ コロナウイルス感染対策のため貸出期間、貸出冊数を変更しています。

1階ロビー展示場において、公民館で活動しているサークルの作品を展示しています。

7月から9月までは、「絵手紙教室」「布小物・パッチワーク教室」「編物教室」「書道教室」の作品を展示します。公民館へ来られた際にはぜひご覧になってください。



【編集後記】

今年の夏はオリンピックでのメダルラッシュなど明るいニュースに元気もらいました。公民館でも、夏休み中に小・中・高生対象の事業や学習スペースの設置を行い、たくさんの子もたちの姿がみえた夏でした。子どもたちの頑張る姿をみると癒され励まされます。まだまだ暑さは続きますので、体調管理にも気をつけこの季節を乗り切りましょう。

【東出雲地域の主な行事（9月）】

月 日	内 容	主 催
9/1 (水)	法律相談	地区社協
9/2 (木)	配食サービス	地区社協
9/4 (土)	意東ゆめ公園ビューティー活動	意東ゆめプロジェクト
9/7 (火)	あいさつ運動	公民館 ※意東地区のみ
9/8 (水)	あいさつ運動	公民館
9/8 (水)	見守りネットワーク推進会議	地区社協
9/9 (木)	見守りネットワーク推進会議	地区社協
9/12 (日)	SDGs DE 地方創生	公民館
9/14 (火)	離乳食教室	地区社協
9/15 (水)	行政相談	島根行政監視行政相談センター
9/15 (水)	見守りネットワーク推進会議	地区社協
9/16 (木)	見守りネットワーク推進会議	地区社協
9/16 (木)	配食サービス	地区社協
9/18 (土)	意東ゆめ公園ビューティー活動	意東ゆめプロジェクト
9/22 (水)	見守りネットワーク推進会議	地区社協
9/23 (木)	京羅木山城探訪	上意東地域づくり協議会