

# 大庭公民館だより

第369号  
令和3年2月号  
電話24-8733  
FAX21-8766  
Mail: oobak@nable.ne.jp

## おめでとうございます

大庭公民館の環境美化部長としても活躍していただいております福島芳郎様（山崎向山）が、この度、多年に亘る環境保全活動へのご貢献により、松江市生活環境保全功労者として表彰を受けられました。

おめでとうございます。今後ますますのご活躍をお祈り申し上げます。



再開催

## スマートフォンの使い方講座

主催：大庭公民館文化部

前回好評をいただき定員を超えたため、ご参加をお断りした方もいらっしゃいましたので、再度ドコモショップ松江南店様のご協力をいただき、開催することとしました。スマートフォン（スマホ）に興味のある方、興味はあるけど使えるか不安な方、スマホを持っているけど使いこなせていない方など、ぜひこの機会にお申し込みください。

日時・内容：2月16日（火）

参加費無料

【午前の部】10:00～11:30「はじめてのスマホ教室」

- ・スマホの基本操作について  
※これからスマホを使うことをお考えの方向けの教室です  
※体験用のスマホを使います

【午後の部】13:30～15:00「スマホの便利な使い方」

- ・アプリについて  
※スマホをすでにお持ちの方向けの教室です  
※お使いのスマートフォンをお持ちください  
(電話会社・機種は問いません。充電はしておいてください)



会場：大庭公民館 第1研修室

講師：ドコモショップ松江南店 スタッフ様

定員 各部 先着10名

申込み：2月12日（金）までに大庭公民館へお申し込みください。

(☎24-8733)

## 「雪が解けたら・・・」



ちょっと前の事です。近所の小学生のA君がなぞなぞで、「雪が解けたら何になる？」という問いをかけてきました。「うーん」。「水」と答えるとあまりにも簡単ですので「あれかな、これかな、どれにしようか」と迷っていました。すると、彼は「あのね、雪が解けたらね、春になるんだよ」と、教えてくれました。「ああーそうか、そうだね」何だかとても温かい気持ちになりました。

去年は積雪の無い1月で、夏期の水不足を心配したものでしたが、今年は年末から年始にかけ、東北の日本海側から中国・九州地方で大雪となりました。北陸地方では高速道路や国道で、多くの車が立ち往生するまでになりました。早く暖かい春が訪れて来てくれないかなと思うばかりです。「冬来たりなば春遠からじ」と言われているようですが。

さて、東京都をはじめとする首都圏や大阪府や愛知県等全国で「コロナ」が依然として猛威を振るっています。「緊急事態宣言」が発令されました。1日でも早い終息を祈るばかりです。

東京五輪をはじめ高校や大学また全国民の体育的な行事や音楽祭等の芸術関係の発表会も開催されるのか気がかりです。そしてまた、県内や松江市内の行事、大庭町内の行事は……。世界ではワクチンが開発され医療関係者や高齢者等から接種されるようになってきてはいますが、イギリス等では新たに異種の「コロナ」が発生しています。さてさて・・・先が全く見通せません。これまでの納涼祭のように地区内の皆様が集い、にぎやかに楽しみあうことが出来たらなあーと思います。ここは三密を避け、消毒をして、マスクを着け、我慢して・・・「雪が解けたら春になる」・・・待ちましょう。

野津

学んで楽しむ、健康づくり・趣味づくり・仲間づくり

## 大庭公民館クラブ活動のご紹介

### 川柳 山脈（やまなみ）

川柳は江戸時代、柄井川柳という人の名にちなんで「川柳」という名前がつけられました。

現代では川柳の裾野は広く、サラリーマン川柳、時事川柳、介護川柳、OL川柳等色々な分野に広がっています。

季語はありませんが、季語を入れてもかまいません。あははと笑いを誘う句や、悲しい句、寂しい句。自分の心の中を書き、喜怒哀楽を表現します。

575 17首字の短詩型文芸である川柳。思ったことを書いてみてください。ひとつの自分史にもなります。

人の川柳を読むだけでなく川柳を作ってみようと思われる方は、是非お待ちしております。



- 勉強会 毎月第2金曜日
- 時間 13:30～15:30
- 会費 月600円
- 講師 内田 久枝 氏
- 問合せ 内田 久枝 TEL・FAX (26-0773)

### 小原流 生花クラブ

小原流「生花クラブ」です。

第1・第3水曜日に集まり活動をしています。皆さんも御自分で花を生けて楽しんでおられると思いますが、花器にあった花材の選び方、そして生け方を先生にご指導いただくと見違える様に花が生かされます。それぞれの作品を見て感想を言い合いながら楽しく学んでいます。

コロナ禍の中、感染予防にも気を付けて活動していますので、入会希望の方、見学を希望の方はご連絡ください。入会をお待ちしております。



- 練習日 第1・第3水曜日
- 時間 13:30～15:00
- 会費 月2,000円 ※花代は個人負担
- 講師 村上 純子 氏
- 問合せ 戸羽 昌子 (0852-26-0773)

## 大庭地区の遺跡

### 第一八八回 東百塚山古墳群～20号墓～

八雲立つ風土記の丘 副所長 高屋茂男

前回、東百塚山古墳群全145基のうち、最大の1号墳を紹介しましたが、これは古墳時代の「古墳」ですが、今回は古墳時代の前の弥生時代につくられた「墳墓」を紹介いたします。もともとは古墳時代の墓と考えられていたため、20号墳と呼ばれていました。が、発掘調査によって弥生時代の墓であることが明確になったため、「20号墓」と呼んでいます。

発掘調査によって、隅の部分に長く伸びる部分が確認され、墓の裾の部分に石が並べられている状況が確認されました。この墓は弥生時代の出雲地域に多い、四隅突出型墳丘墓と呼ばれるものであることが分かりました。しかし、図では四隅ではなく2つしか隅が示されていません。これはこの墓が作られたのち、古墳時代になって南側に別の古墳が作られたことにより、埋没してしまったためと考えられます。

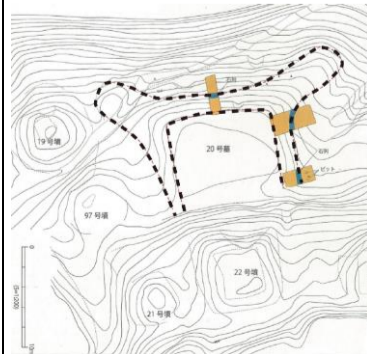

20号墓測量図

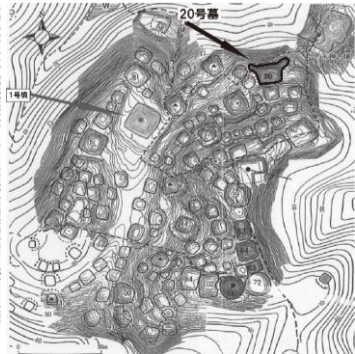

東百塚山古墳群測量図

最大の1号墳を紹介しまし

# 2月の行事予定

1月21日現在

(※曜日上の○印：事務室閉鎖)

日	曜日	公民館		その他(行事・使用団体等)
		行事	クラブ活動	
1	月	にじ色としょかん おはなし会 子ども広場	フォークダンススワングズ おどり	五本松 流心会館
2	火	ふたば学級「豆まき」	手編み	からだ元気塾 くにびき学園社交ダンス
3	水		詩吟 生花	寿会 大庭幼稚園
4	木		太極拳 料理 3B体操 グラスアート フラダンス カラオケ	フェリシア
5	金	図書活動部会	ヨーガ	勝部様
6	⊕		囲碁	
7	⊖			
8	月	にじ色としょかん 子ども広場	フォークダンススワングズ かもめの会	帯の会 流心会館
9	火		煎茶 風土記句会	からだ元気塾 寿会
10	水		健康体操 コールラミエール	大庭幼稚園
11	⊕		太極拳	フェリシア
12	金		川柳山脈	ふれあい健康教室 高齢者福祉部会
13	⊕		囲碁 ZERO	チームZERO
14	⊖		パソコンクラブ	
15	月	にじ色としょかん 子ども広場	フォークダンススワングズ おどり	流心会館
16	火	スマートフォンの使い方講座	手編み	からだ元気塾 そば打ち同好会 くにびき学園社交ダンス
17	水		詩吟 生花	
18	木		太極拳 3B体操 絵手紙 グラスアート フラダンス カラオケ	フェリシア
19	金		ヨーガ	福祉推進員研修会
20	⊕		囲碁	ふれあい弁当
21	⊖			
22	月	にじ色としょかん 子ども広場	フォークダンススワングズ かもめの会	流心会館
23	火		煎茶	からだ元気塾
24	水		健康体操 コールラミエール	
25	木	大庭小学校学校施設開放委員会	太極拳	民児協 勝部様
26	金			フェリシア 安来節
27	⊕		ZERO 囲碁	民児協 チームZERO
28	⊖		パソコンクラブ	

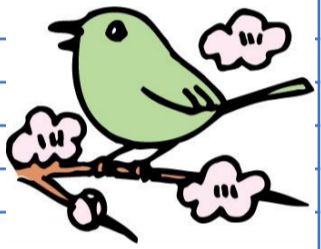

## 募集

## ふれあい健康体操

主催：大庭地区社会福祉協議会

松江市一般介護予防教室「からだ元気塾」を開催されている(株)さんびる様から講師をお招きし、家庭でできる健康体操のお話と簡単な実技を行います。どうぞお気軽にご参加ください。

参加費無料

日時：2月12日(金) 10:00~11:30

場所：大庭公民館 多目的ホール

内容：「健康で長生きするために」～フレイルを予防しよう～  
自宅でできるあったかトレーニング

講師：株式会社さんびる 健康運動指導士 加茂日砂美 氏

定員：25名(申し込み多数の場合は抽選になります。)

申込み 大庭公民館の窓口かお電話でお申し込みください。

※詳しくは今月配布のチラシをご覧ください

## 巡回お悩み相談室

一人で悩んでいませんか？松江市社協と包括支援センターの担当者が様々なお悩み事の相談をお受けします。喫茶コーナーも用意していますので、どうぞお気軽にお出かけください。

日時：2月16日(火) 10:00~15:00

会場：市営来美集会所

相談員：松江市社会福祉協議会 地区担当職員

松南第一地域包括支援センター 地区担当職員

費用：無料

主催：大庭地区社会福祉協議会(大庭公民館内 24-8733)

※当日は、新型コロナウイルス感染防止にご協力ください。

- ・マスクの着用をお願いします。
- ・当日発熱(37.5℃以上)がある場合や、体調の悪い方はご遠慮ください。

館内でWi-Fiが使えるようになりました。

※同意書の記入が必要となります。詳しくは窓口へお問い合わせください。

## ありがとうございました



12月25日に大庭ブルーウィングス(大庭小女子バスケットボールチーム)の皆さんが、公民館内の窓ふきをしてくださいました。皆さんで手分けして全ての窓をきれいに拭いてくださり、大変綺麗になりました。

おかげさまで気持ち良く新年を迎えることができました。ありがとうございました。



## にじ色としょかんからののお知らせ

2月 かいかんび 開館日 1日(月)、8日(月)、15日(月)、22日(月)  
★時間★ ごこ2時から4時30分

おはなし会にも来てね

日時 2月1日(月) ごこ3時15分~

場所 おおばこうみんかん わしつ

- 2月のおはなしは・・・
- ★牛方とやまんば
  - ★ホットケーキ
  - ★北風に会いに行った少年

おはなしのろうそくに火がともると、「おはなし」がはじまります。おはなしは4歳くらいから楽しめます。保護者の方も一緒にどうぞ♪

## 八雲立つ風土記の丘 イベント情報

◆企画展「発掘された島根の中世城館～戦×暮らし～」

開催期間：3年1月16日(土)~3月8日(月)

開館時間：9:00~17:00(入館は16:30まで)

休館日：毎週火曜日(祝日の場合は翌平日)

観覧料：一般300円(240円)、大学生200円(160円)



風土記の丘キャラクター くふむん

会場・問合せ先：島根県立八雲立つ風土記の丘 (TEL 23-2485)