乃木公民館だより 4 令和２年 月号

発行：松江市乃木公民館　〒690-0044　松江市浜乃木 5-1-5　TEL:21-4931 FAX:21-4553
E-mail:nogik@mable.ne.jp

令和２年度スタート！

令和元年度も皆さまのご協力により、すべての事業を無事終了することが出来ました。ご参加いただいた皆さま、企画・運営いただきました専門部・諸団体の皆さま、ありがとうございました。令和２年度も、公民館事業や各種団体の活動に、ご参加・ご協力いただきますようよろしくお願いいたします。

令和元年度の活動の様子を『公民館報のぎ 102 号』でお知らせしております。どうぞご覧ください。

募 集　乳幼児学級　学級生募集

乳幼児の親子を対象に行っています。
子育てボランティア（愛称 エプロンおばちゃん）の支援を受けて、参加するお母さんが企画し、運営する活動です。
親と子でいろいろな活動ができますよ！

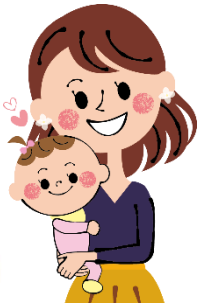

●募　集：０歳～入園前の親子（先着 30 組）
●受　付：４月 14 日（火）10 時～11 時
乃木公民館で受付を行います。質問等がある方もぜひお越しください。

お問合せ　乃木公民館　TEL２１－４９３１

退任のご挨拶

桜の季節となりましたが、新型コロナウイルスの全世界的な拡がりにより危機的な状況の中で迎えることとなってしまいました。何かとご心配の中ではございますが、皆様にはご健勝にてお過ごしのことと拝察申し上げます。　私こと、この３月末をもちまして館長職を引かせていただくことになりました。

前任の山野さんの任期半ばからピンチヒッターといった思いでお受けしましたが、皆様方の温かいご支援・ご協力についつい甘え、９年もの長きにわたって勤めさせていただき感謝の気持ちでいっぱいでございます。今後は、乃木に住まいしている一人として、地域の中で小さな歩みでもできればと思っているところです。長い間お世話になり、誠にありがとうございました。

皆様のご多幸と乃木公民館のご発展をお祈りし、退任のご挨拶とさせていただきます。

中 島 一 雄

お知らせ　さんあいサロン 中止のお知らせ

４月８日（水）のさんあいサロンは、昨今の新型コロナウイルスの感染拡大防止の為、開催を**中止**とさせていただくことになりました。
楽しみにしていただいた方には、大変恐縮ですが、ご理解いただけると幸いです。
なお、今後の開催予定については、５月号の公民館だより、回覧チラシでご連絡させていただきます。

ご案内　わいわいサロン（乳幼児健康相談）

●日　時：４月14日（火）10:00～11:30　13:00～14:30
●場　所：乃木公民館　和室　　●対　象：０歳児から
●内　容：身長・体重測定、保健師による子育て相談
●持ってくる物：母子手帳

☆予約はいりません。
☆子育ての悩み等、気軽に相談くださいね。母子保健推進員（通称：まあま）もお手伝いしています。

お問合せ　　松江市健康推進課　℡６０－８１５６

公民館をご利用の方にお願い

多くの地域の皆さまに気持ちよくお使いいただくために、ご協力いただきますようお願いいたします。

公民館の予約・使用について

●公民館の使用予約受付（電話可）
１か月前～（例：【使用希望】５月８日→【受 付】４月１日～）
※ただし自治会でご利用の場合は、１か月前以前より受け付けます。

●手続き方法
①「公民館使用許可願書」所定事項の記入（原則使用３日前までに）
許可証をもって使用許可の通知とする
②使用が平日夜間や土日祝日の場合
夜間出入口と各室の鍵受け取り。使用後はすみやかに郵便受けに返却。
（窓口受付時間：平日８時30分～17時15分）

今一度ご確認ください！

●**清掃**（使用室～廊下）モップ等のごみは掃除機を使用
●**机、いす、茶器等の整理整頓**（元の状態へ）
●**ごみ**の持ち帰り
●**消灯**（換気扇・廊下・階段など）
●**戸締り**（窓の開閉確認）
●**忘れ物**
※忘れ物は、一定期間を過ぎたものは処分いたしますのでご了承ください。
※その他使用規定、使用実費等については、公民館へお問合せください。

公民館図書室からのお知らせ

図書グループ
協力：チョボラセンター

３月は思いも寄らず空白のひと月となってしまいましたが、幸いにもすべてがストップするに及ばず、かえって“有難い”と思える場面もありました。平凡な毎日が“当たり前”ではないのですね。３月号でお知らせした新しい本が、早く読んでほしいと待っています。
一日でも早く平常に戻って、皆さんが来室してくださることを心待ちにしています。

４月下旬から貸し出しできる新しい本の紹介

・下町ロケット　ヤタガラス
・うちの父が運転をやめません
・この世を生き切る醍醐味
・心の傷を癒すということ
・心がバテない食薬習慣

他　全 21 冊

★閲覧時間
（月）～（金）
午前 10 時～午後５時
（土、日、祝日は休み）
★貸出時間
（月）（水）（金）午後２時～４時
★ひとり３冊、
２週間の貸し出し

花づくり会からお知らせ

４月の作業日は **20 日(月)**です。（予備日 21 日）
９時に公民館に集合ください。

◆花づくり会 メンバー募集
花の好きな方、ボランティアに興味がある方、花づくり会で一緒に活動しませんか？ 一緒にボランティアをしていただける方は、公民館までご連絡ください。
【お問合せ】乃木公民館　TEL21-4931

行政書士無料相談のご案内

日常生活の困りごとや老後の備えについて、島根県行政書士会所属の行政書士がご相談に応じます。遺言・相続手続き、成年後見、農地関係、契約書、離婚協議書、公正証書などお気軽にご相談ください。（行政書士には法律により厳しい守秘義務が課せられています。安心してご相談ください。）
●日　時　４月 19 日（日）　13：00～15：00
●場　所　乃木公民館　研修室２
●予約電話　090-7504-3502（担当：森山）
＜時間調整のため事前に予約をお願いします＞
主　催　乃木公民館　島根県行政書士会松江支部

春の全国交通安全運動

４月６日（月）～15 日（水）

広げよう　事故ゼロしまねの　思いやり

1. 子供を始めとする歩行者の安全の確保
2. 高齢運転者等の安全運転の励行
3. 自転車の安全利用の推進
（特に、「自転車安全利用五則」の遵守）

乃木地区交通安全対策協議会

春です！はじめませんか？サークル活動！

春です。新しい出会いの季節です。何か始めませんか？
乃木公民館を会場に活動しておられるサークル・教室の一覧表を町内で回覧します。
どうぞ、気軽に代表者にお問い合わせください。

入園・入学おめでとう！

幼保園のぎ入園式・・・・・４月 10 日（金）
乃木小学校入学式・・・・・４月　９日（木）
湖南中学校入学式・・・・・４月　９日（木）

「放課後のぎっこ広場」スタッフ募集！

乃木小学校を会場として「放課後のぎっこ広場」を開設しています。月曜日と金曜日の放課後（14:30～17:00）の、児童見守り活動のスタッフを募集中です。ぜひご協力ください。（希望日のみ出席可能です）　お問合せ：乃木公民館　TEL21-4931

令和2年 4月行事予定

3月 23 日現在

		公民館行事	諸団体行事	公民館使用団体
1	水			ステップ 21、ヴリクシャヨガ、ダンスタイム、ラウンド･アイ、ZERO、さくらフォークダンス
2	木			プラチナ 3B、大正琴同好会、RD アフター7、ラテンクラブ、ラウンドハート
3	金	人推協役員会 館長会監査会		ジャストスマイル、ステップ 21、松江太極拳
4	土			レインボー、まめの木。、中村書道、すずらん、松江将棋教室
5	日			桜台自治会、島大宿舎自治会、宇賀二区自治会
6	月	花づくり会役員会 園芸教室		書道教室、年金受給者協会乃木分会、サンシティ浜乃木管理組合、空手道
7	火	陶芸教室 A		リフレッシュ健康体操、レイフラワー乃木、ダンスタイム、やさしい英会話、セピア、Ebizo ヨガ、編物クラブ
8	水			エコクラフト教室、ラウンド･アイ、生涯学習会、ZERO、ヴリクシャヨガ、ダンスタイム、さくらフォークダンス
9	木	女性部役員会		子ども英語クラブ、松江 IT サポートクラブ、ラテンクラブ、RD アフター7、ラウンドハート
10	金			生花教室、ジャストスマイル、乃木ママレボリューション 3B、ステップ 21、松江太極拳、乃木コーラス、乃木高連、チャクラヒーリングヨガ
11	土			乃木ママ 3B モンキーズ、まめの木。、中村書道、乃木小 6-5、囲碁教室、bows cast agency、宇賀三区自治会、松江書友同好会
12	日			南ヶ丘自治会、ZERO、駅前自治会、GMC クインティナ、宇賀二区自治会、青木自治会
13	月	合同監査会		山村流踊りの会、ZERO、中国画、空手道、すずらん
14	火	乳幼児学級新規受付 陶芸教室 B	わいわいサロン	クッキングアラカルト教室、リフレッシュ健康体操、セピア、乃木こぶし句会、ダンスタイム、やさしい英会話、Ebizo ヨガ
15	水	スポレク部会	あったかスクラム乃木実行委員会	ラウンド･アイ、乃木民謡教室、ステップ 21、ダンスタイム、ZERO、ヴリクシャヨガ、さくらフォークダンス
16	木	運協常任委員会		子ども英語クラブ、大正琴同好会、まめの木。、ラテンクラブ、RD アフター7、ラウンドハート
17	金	花づくり会社会見学		乃木ママレボリューション 3B、ジャストスマイル、乃木コーラス、松江吹矢クラブ、ステップ 21、里山を育てる会、松江太極拳
18	土			すずらん、まめの木。、中村書道、松江将棋教室、八曽利自治会、轍の会、セピア、プラバミューズコール、歌謡教室
19	日	行政書士無料相談		新町自治会、GMC クインティナ、転がるロマン亭、神護田自治会、乃木ママ 3B モンキーズ
20	月	花づくり会作業日 園芸教室		書道教室、空手道
21	火	陶芸教室 A		リフレッシュ健康体操、レイフラワー乃木、ダンスタイム、やさしい英会話、セピア、Ebizo ヨガ、編物クラブ
22	水			フラワーアレンジメント教室、エコクラフト教室、ラウンド･アイ、乃木民謡教室、ヴリクシャヨガ、ZERO、ダンスタイム、さくらフォークダンス
23	木	公民館運営協議会	社協理事会	プラチナ 3B、子ども英語クラブ、山口カイロ、PC すぎな会、ＲＤアフター7、ラウンドハート
24	金			生花教室、ジャストスマイル、乃木ママレボリューション 3B、ステップ 21、松江太極拳、チャクラヒーリングヨガ、乃木コーラス
25	土			GMC クインティナ、囲碁教室、浜東スポーツ振興会、プラバミューズコール
26	日			のぎ論語サークル、西ノ原自治会、ZERO
27	月		民生･児童委員協議会	中国画、ZERO、空手道
28	火	陶芸教室 B		リフレッシュ健康体操、ダンスタイム、やさしい英会話、セピア、Ebizo ヨガ
29	水			ZERO、ヴリクシャヨガ、ダンスタイム、さくらフォークダンス
30	木			子ども英語クラブ、ラテンクラブ、ラウンドハート

※日時・内容等変更になる場合があります。ご了承下さい。