令和３年４月号
発行：松江市忌部公民館
住所：松江市東忌部町 899 番地
TEL 33－2010　FAX 33－2275
E-mail　inbek@mable.ne.jp

忌部公民館だより

忌部町の人口：2,073 人（±0）
男性 1,043 人(+5)／女性 1,035 人(－5)
世帯数：817 世帯（－3）
令和３年２月末現在
住民基本台帳登録数（＋－は前月比）

令和3年度「早朝ウォーキング」スタート

昨年度はコロナ禍や自然災害等の影響により ５ 回が中止となりました。今年度は毎月１回、年間 12 回が無事開催できることを願っています。第１回目は、耐震工事が完了した千本ダムを一周します。ぜひご参加ください。

日　時　４月 11 日（日）　７：００～

コース　千本ダム一周 コース

集合場所　堰堤下忌部花壇付近（県道沿い）

マスクの持参など感染予防にご協力をお願いします。

熱や体調の悪い方は参加をお控えください。

【主催：公民館保健体育部・健康忌部 21 推進隊】

4月の“こうみんかん喫茶”

新年度がスタートしました。今年度もお越しいただく皆様をスタッフ一同、満開の笑顔でお出迎え致します。ぜひお越しください。

日　　時：４月 19 日（月）　10：30～12：30

場　　所：忌部公民館　和室

メニュー：お花見 献立

200 円　（モーニングセット・コーヒーまたは紅茶）

イベント：“こうみんかん喫茶スタッフ”によるパフォーマンス

マスクの持参など感染予防にご協力をお願いします。

忌部公民館の利用について

［予約］
・予約は電話で受け付けますが、公民館使用許可願書の提出をお願いします。
［利用定員］
・現在コロナ禍により各部屋に定員を設けております。
大ホール ２５名、 図書室 １５名、 和室 １５名
調理室 １０名、 すこやか ２０名
［玄関の鍵］
・平日の夜間、土日祝、事務室閉室の際に利用される場合は、当日もしくは前日（8:30～17:00）に受取をお願いします。
・使用後は、玄関を施錠し、玄関横の郵便受けに返却してください。
［清掃・ごみ・片づけ］
・使用後は、部屋の掃除をし、使用備品は元通り片付けてください。
・出たごみは、各自お持ち帰りください。
［使用上の注意］
・照明や換気扇は、スイッチを切りましょう。
・器物の破損は、速やかに事務室へ報告ください。
・使用後は、使用簿にご記入ください。

※詳しくは忌部公民館へお気軽にご相談ください。

4月 公民館等行事／サークル等貸室予定（3 月 23 日現在）

		［ホ］：ホール ［図］：図書室 ［和］：和室 ［す］：すこやか ［調］：調理室	子ども広場
1	木	フォークダンス 10:30［ホ］　珠算教室 13:00［ホ］ 移動図書館車 15:00～15:30	
2	金		
3	土	コーラス 19:00［ホ］	
4	日		
5	月	クラフト 10:00［す］　珠算教室 13:00［ホ］	
6	火	達者班会 10:00［図］　からだ元気塾 14:00［す］	
7	水		
8	木	フォークダンス 10:30［ホ］　珠算教室 13:00［ホ］	
9	金	華音 14:00［図］	
10	土	霜月句会 13:30［和］	
11	日	早朝ウォーキング（千本ダム一周コース）7:00	
12	月	珠算教室 15:00［ホ］	★開所 15:00
13	火	保健生協 10:00［ホ］　からだ元気塾 14:00［す］	★開所 15:30
14	水	歌謡教室 9:30［す］　なでしこ 13:00［和］ 忌部盆踊り隊 19:30［す］	
15	木	フォークダンス 10:30［ホ］　珠算教室 15:30［ホ］ 公民館専門部正副部長会 19:00［ホ］ 移動図書館車 13:50～14:30	
16	金		
17	土	コーラス 19:00［ホ］	
18	日	松江市長選挙・松江市議会議員一般選挙 投票所 7:00～19:00［す］	
19	月	こうみんかん喫茶 10:30～12:30 クラフト 10:00［す］　珠算教室 15:00［ホ］	★開所 15:00
20	火	からだ元気塾 14:00［す］　民児協 19:00［図］	★開所 15:30
21	水	あいさつ運動 7:30	
22	木	達者編集委員会 10:00［図］　手芸 13:30［和］ フォークダンス 10:30［ホ］　珠算教室 15:30［ホ］	
23	金	華音 14:00［図］	
24	土	戦没者慰霊祭 15:00（於：忌部神社）　囲碁 13:00［す］	
25	日	団体総会［全館使用］	
26	月	珠算教室 14:30［ホ］　体協 19:00［図］	★開所 15:00
27	火	からだ元気塾 14:00［す］	★開所 15:30
28	水	歌謡教室 9:30［す］　なでしこ 13:00［和］	
29	木	昭和の日　フォークダンス 10:30［ホ］	
30	金		

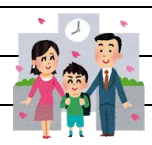

令和３年度　主な公民館・団体行事予定

５月 ７日（金）　第１回公民館運営協議会
７月 ４日（日）　防災訓練
９月 19 日（日）　町民体育大会
11 月 ７日（日）　忌部地区文化祭

上記のように計画しておりますが、時節柄、延期または急きょ中止になる場合も想定されます。その都度、自治会長様・公民館だより・公民館ホームページ等を通じてお知らせいたします。

令和3年4月1日より「忌部コミバス」のコースと時刻が変わります！

【空山線】（月・水・金運行）※空山線は、火・木・土・日曜日及び祝日は運休します。

空山	観音寺下	大向	山根の下	忌部公民館	堂廻団地	平口公民館	大谷公民館	千本郵便局	つつじヶ丘	下忌部公民館	紙屋口	田和山南	前之園医院	市立病院	田和山	みしまや田和山店	乃木駅
8:00	8:10	8:14	8:19	8:24	8:27	8:30	8:36	8:40	8:42	8:46	8:48	8:51	8:52	8:53	8:55	8:57	9:00
9:50	10:00	10:04	10:09	10:14	10:17	10:20	10:26	10:30	10:32	10:36	10:38	10:41	10:42	10:43	10:45	10:47	10:50
13:30	13:40	13:44	13:49	13:54	13:57	14:00	14:06	14:10	14:12	14:16	14:18	14:21	14:22	14:23	14:25	14:27	14:30

乃木駅	みしまや田和山店	田和山	市立病院	前之園医院	田和山南	紙屋口	下忌部公民館	つつじヶ丘	千本郵便局	大谷公民館	平口公民館	堂廻団地	忌部公民館	山根の下	大向	観音寺下	空山
11:30	11:34	11:35	11:37	11:38	11:39	11:42	11:44	11:48	11:50	11:54	12:03	12:06	12:09	12:14	12:19	12:23	12:30
15:35	15:39	15:40	15:42	15:43	15:44	15:47	15:49	15:53	15:55	15:59	16:08	16:11	16:14	16:19	16:24	16:28	16:35

Aコース　月水金運行

【南駐車場・大川端線】（火・木・土運行）※南駐車場・大川端線は、月・水・金・日曜日及び祝日は運休します。

南駐車場	大川端	大川端公民館	熊山公民館	希望ヶ丘	忌部公民館	堂廻団地	平口公民館	大谷公民館	千本郵便局	つつじヶ丘	下忌部公民館	紙屋口	田和山南	前之園医院	市立病院	田和山	みしまや田和山店	乃木駅
8:00	8:15	8:16	8:20	8:25	8:28	8:31	8:34	8:40	8:44	8:46	8:50	8:52	8:55	8:56	8:57	8:59	9:01	9:04
9:50	10:05	10:06	10:10	10:15	10:18	10:21	10:24	10:30	10:34	10:36	10:40	10:42	10:45	10:46	10:47	10:49	10:51	10:54
13:30	13:45	13:46	13:50	13:55	13:58	14:01	14:04	14:10	14:14	14:16	14:20	14:22	14:25	14:26	14:27	14:29	14:31	14:34

乃木駅	みしまや田和山店	田和山	市立病院	前之園医院	田和山南	紙屋口	下忌部公民館	つつじヶ丘	千本郵便局	大谷公民館	平口公民館	堂廻団地	忌部公民館	希望ヶ丘	熊山公民館	大川端公民館	大川端	南駐車場
11:30	11:34	11:35	11:37	11:38	11:39	11:42	11:44	11:48	11:50	11:54	12:00	12:03	12:06	12:09	12:14	12:18	12:19	12:34
15:35	15:39	15:40	15:42	15:43	15:44	15:47	15:49	15:53	15:55	15:59	16:05	16:08	16:11	16:14	16:19	16:23	16:24	16:39

Bコース　火木土運行

春の全国交通安全運動

実施期間：４月６日（火）～４月15日（木）

［ 運動重点 ］

〇子供と高齢者を始めとする歩行者の安全の確保

〇自転車の安全利用の推進

　特に「自転車安全利用五則」の遵守

〇歩行者等の保護を始めとする安全運転意識の向上

みこぴーくん

【主催：忌部地区交通安全協会・交通安全対策協議会】

～ 豪農屋敷で聴く民話 ～

民話「鶴の恩返し」発祥の地で活躍され、八束町に移住された多勢久美子さんが、古い屋敷の畳の間で懐かしい昔話や民話を暖かい東北弁で語ってくださいます。

日　時：４月25日（日）　午前 10：00～11：30

　　午後 14：00～15：30

場　所：忌部自然休養村　豪農屋敷

定　員：各 15人

参加費：200円（小学生以下100円）

語り部：多勢 久美子さん

申込み：忌部自然休養村管理センター（TEL 33－2351）

定休日変更のお知らせ

忌部自然休養村は、４月から **水曜日** を定休日に変更します。

豪農屋敷・キャンプ場をご利用の際は、お気を付けください。

ご協力ありがとうございました

３月７日（日）に開催されました「春季クリーン忌部」では、主要道路周辺のごみ収集等、各自治会の皆様にご協力いただき、忌部地区内をきれいにしていただきました。

また３月22日（月）には、清掃ボランティアグループの皆さんに公民館を清掃していただきました。ありがとうございました。

4月の市立図書館 移動図書館車

1日（木）15:00～15:30

15日（木）13:50～14:30

場 所：公民館前駐車場

おうちで過ごす時間が増えています。絵本や図鑑、小説やレシピ本等、旬の新刊本もたくさん!!

利用してみませんか。

忌部公民館は毎日(平日のみ)ホームページを更新しています。

忌部公民館　検索　をクリック!!

忌部公民館からのお願い

公民館での活動写真を広報紙やホームページ等に掲載させていただく場合があります。あらかじめご了承ください。

ごみ収集日程表

4月 April

日 Sun.	月 Mon.	火 Tue.	水 Wed.	木 Thu.	金 Fri.	土 Sat.
				1 プラ製容器	2 もやせる	3
4	5 古紙・古着	6 もやせる 金属	7	8 プラ製容器	9 もやせる	10
11 休日 自己搬入日	12	13 もやせる	14 紙製容器	15 プラ製容器	16 もやせる	17
18	19 古紙・古着	20 もやせる	21	22 プラ製容器	23 もやせる	24
25	26	27 もやせる	28 紙製容器	29 プラ製容器	30 もやせる	