



ネットワーク生馬 4月号

発行日 平成27年3月(第193号)

発行 生馬公民館 (TEL36-8234)

E-mail: ikumak@mable.ne.jp

人口3,833人 世帯数1,703世帯(2月末現在)

ホームページ 松江市公民館 で検索



いよいよ平成27年度が4月からスタートします。
今年度も地域一体となって

「住みよい町づくり」を目指し
皆様の一層のご支援ご協力を宜しくお願い致します。



4月 公民館行事予定(3月24日現在)

1日(水)	町自連監査14時～、運協・体協監査15時～、青少協監査16時～ [公民館]
2日(木)	寿会監査15:00～ [公民館]
3日(金)	社協 第1回ウォーキング9:30～ [集合:八雲立つ風土記の丘駐車場]
4日(土)	松江武者行列のため交通規制
5日(日)	若馬会「お花見パーティー」16:30～ [公民館駐車場]
〃	宍道湖一周駅伝のため交通規制
7日(火)	町自連 常任理事会14:00～ [公民館]
8日(水)	あいさつ運動 4/8(水)～4/10(金)
9日(木)	生馬小学校・松江一中 入学式
10日(金)	社協監査15:00～ [公民館]
〃	生馬幼稚園 入園式、清心養護学校 入学式
12日(日)	島根県議会議員選挙
15日(水)	総務委員会15:00～ [公民館]
17日(金)	社協役員会10:00～ [公民館]
〃	地域安全推進員会 総会18:00～ [公民館]
24日(金)	子ども広場運営委員会16:00～、子ども広場保護者会16:30～ [公民館]
〃	青少協総会17:30～、第1回運協18:00～ [公民館]
28日(火)	寿会 総会10:00～ [公民館]
29日(水・祝)	諸団体総会 [子ども会、教育振興会、町自連、消防協会、社協、体協]

公民館からお知らせ

公民館ボランティア 募集!

～ あなたの力で 生馬公民館は パワーアップ ～

名尾が丘まつりスタッフ、いくまカフェスタッフ、託児、料理教室の講師、中学生の学習支援などの中から自分でできそうなボランティアをしてください。生馬在住または出身の方ならどなたでもOKです。申し込みは、随時受け付けています。

生馬公民館 担当 山崎 ☎36-8234

名尾が丘「お花見パーティー」参加者募集!

～ 桜舞う名尾が丘で、すてきな出会いが待っています ～

とき 4月5日(日) 16:30～19:00

会場 生馬公民館 駐車場 桜の木の下(雨天時 集会室)

対象 独身 20歳～40歳代

内容 独身者の出会いの場 ※アルコールあり! お車はご遠慮ください。

参加費 男性2,000円 女性1,000円

申し込み 生馬公民館 担当 山崎 ☎36-8234

申込締切 4/3(金)

主催 若馬会



お知らせ

公民館事業での写真を広報誌やホームページ等で掲載させていただく場合がありますので、あらかじめご了承ください。また、不都合の方は当日までに申し出てください。皆様のご協力を宜しくお願いします!

サークル・グループ活動

- ・若菜会(民謡踊り教室) 第1・3水曜
- ・フォークダンス 毎週金曜
- ・大正琴教室 第1・3土曜
- ・生馬書道会 第2・4木曜
- ・ジャストスマイル(ダンス) 毎週水曜
- ・墨絵の会 月1回
- ・太極拳 毎週金曜
- ・川柳教室 第2土曜
- ・短歌教室 第3火曜
- ・詩吟教室 第2・4日曜
- ・カラオケ教室 第1・3火曜
- ・英会話教室 毎週水曜
- ・ヨガ 月1回

生馬地区交通安全協会からお知らせ

◇実施期間 4/6(月)～4/15(水)まで

◇運動重点

- ①新入学(園)児をはじめとした子どもに対する交通安全指導の徹底
- ②通学(園)路の安全確保の推進
- ③子どもを守る安全運転の励行

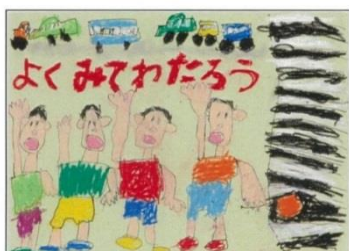

◇ 各種団体 総会のご案内 ◇

下記のとおり各種団体総会を開催することになりましたので
関係者の皆様、よろしくお願い致します。

4/24(金) [場所] 生馬公民館
17:30～18:00 生馬地区青少年育成協議会 総会
18:00～19:00 第1回生馬公民館運営協議会

4/28(火) [場所] 生馬公民館
10:00～14:00 生馬地区寿会 総会

4/29(水・祝) [場所] 生馬公民館
13:00～13:30 生馬地区子ども会育成協議会 総会
13:30～14:00 生馬地区教育振興会 総会
14:00～15:00 生馬地区町内会・自治会連合会 総会
15:10～16:00 生馬地区消防協会 理事会
16:00～17:00 生馬地区社会福祉協議会 総会
17:00～17:30 生馬体育協会 評議員会

5/12(火) [場所] 生馬公民館
17:00～17:30 生馬地区交通安全対策協議会 総会
18:00～18:30 生馬地区交通安全協会 総会

乳幼児相談 「わいわいサロン」のご案内 Hello...

体重・身長を測定後、育児について気軽に保健師さんと話せるサロンです。お母さん同志の交流も出来ます!どうぞお出掛けください。
☆母子手帳をご持参ください!

【日程】 5月11日(月) 10:00～11:30まで
7月13日(月) //
9月14日(月) //
11月 9日(月) //
1月18日(月) //
3月14日(月) //

【場所】 生馬公民館 教養室

妊婦さんも
お待ちしております!

松江市リサイクル都市推進課からのお知らせ

平成27年6月30日(火)を持ちまして公民館に設置してありました
割りばし回収ボックスを撤去いたします。

リサイクルとして集められている割り箸は今後「環境センター(学園南)」へ
直接ご持参くださいますようお願い申し上げます。

[月～金曜日 8:30～17:15 (土・日・祝日は休み)]

◇家庭用乾電池回収ボックス撤去について

平成27年6月30日(火)を持ちまして公民館に設置してありました家庭用
乾電池回収ボックスを撤去いたします。

今後は「資源・ごみ収集日程表」を確認のうえ金属ごみとして指定袋に入れて
収集日にお出し下さい。

充電式電池・ボタン電池は、販売店にお返してください。
(家電量販店などに回収ボックスが設置してあります)

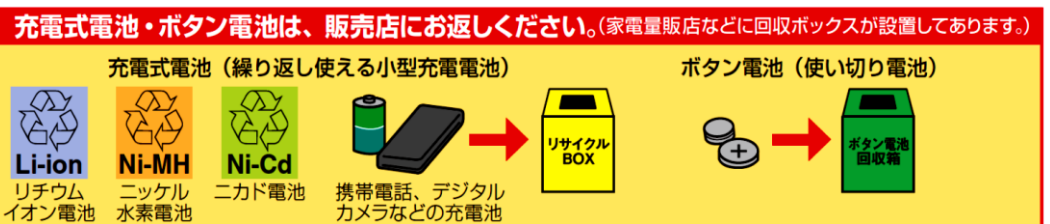

【お問合せ】 松江市リサイクル都市推進課 電話 55-5678

「サイクリング教室」お世話になりました!

3月22日(日)に一中新一年生は通学時の確認と自転車指導を受けました。これから毎日中学校まで自転車で通学するという事で児童の皆さんは真剣に聞いていました。堀川遊覧船ではみんなの最後の思い出でも出来ました。

指導して下さった方々、保護者の皆さん、子ども会スタッフの皆さん大変お世話になりました。



◇寿会総会のご案内

春の良き日に新会員さんも迎えて、平成27年度寿会総会を下記の日程で開催いたします。多数のみなさまのお出かけをお待ちしています。

- ・日時 4月28日(火)
- ・場所 生馬公民館 集会室
- ・内容 総会
アトラクション

随時入会を受け付けています!

◇寿会女性部よりお楽しみ会のお知らせ

4月のお楽しみ会は、「お休みします」

5月のお楽しみ会は「さつきの花見と島根原発 見学」です!

- 日時 5月8日(金) 公民館集合 9:15
- 内容 9:40~12:20 見学
12:40~14:40 昼食・交流会
15:00 公民館 到着
- 参加費 無料
- 定員 25名…定員になり次第、締め切らせていただきます。
- 申込切 4月20日(月) [申込時に本人確認書類について確認させてください]
- 必要な物 本人確認の為、運転免許証・パスポート・住民基本台帳カードなど

男女問いません! どなたでもご参加ください! みんなで楽しいひと時を過ごしましょう☆

申込み・お問合せ 生馬公民館 枅村 ☎36-8234

体育協会からお知らせ

◇第42回地区ソフトボール大会 とき 5月10日(日)

◇第41回地区バレーボール大会 とき 5月31日(日)

関係者の皆様、宜しくお願ひします!



社会福祉協議会からお知らせ

◇第1回いきいきウォーキング 参加者募集!

- ・とき 4月3日(金)
- ・集合 八雲立つ風土記の丘 駐車場 集合 9時30分
- ・コース 日吉切通し(八雲町)
- ・準備 飲み物は必ずご持参ください!



◇4月 いくま里山の会 [健康づくり・仲間づくり]

- ・とき 4月8日(水) ※雨天中止の場合 4/15(水)に延期
- ・集合 道の駅 秋鹿なぎさ公園 集合 8時30分
- ・コース 鼻高山 [536M:出雲市平田町]
- ・参加費 700円
- ・申込 4/3(金)までに各班長さんにご連絡ください。

お知らせ

今年度の里山の実施日は、5月から第2水曜日とします。雨天等で中止の場合は、次週の水曜日に延期実施します。

香典返しご寄付 お礼

松尾 健司 様 (下佐陀町上)

野津 邦 様 (客ノ尾住宅)

厚くお礼申し上げますと共に故人のご冥福を心よりお祈り申し上げます。 生馬地区社会福祉協議会

生活環境保全推進員からお礼

各町内会・自治会の役員の皆様、並びにリサイクル協力員の皆様にはこの1年間大変お世話になりました。26年度の活動に対しましてお礼申し上げますと共に今後きれいな町づくり活動にご協力をお願いします。



島根県環境保健公社からお知らせ

平成27年度 健診・がん検診が、かわいす!



1. 実施時期が変更になりました。

がん検診	健康診査	歯周疾患検診(40歳、50歳、60歳)
H27.5月~H28.3月	H27.7月~10月	H27.7月~H28.3月

2. 松江市の健診・がん検診の料金の改定を行います。

	対象者	平成26年度	平成27年度
		がん検診	41歳~69歳の男性 21歳~69歳の女性
	70歳以上の人	無料	有料 (200円~2,000円) ※市民税非課税世帯等無料
	男性40歳以上・女性20歳以上の5年おき無料検診の対象者	70歳未満	年齢上限なし
松江市国民健康保険 特定健康診査	松江市国民健康保険 加入者40~74歳の人	40~69歳 500円 70~74歳 無料	一律500円 ※無料対象者あり
後期高齢者健康診査	後期高齢者保険加入者	無料	一律100円

※詳しくは市報5月号とともに配布する「けんしんのお知らせ」をご覧ください。

3. 子宮がん検診のHPV検査(任意検査)一部の対象年齢を変更しました。

対象年齢 20歳以上 ⇒ 25歳以上

※HPV検査とは、HPV(ヒトパピローマウイルス)の感染状態を確認する検査です。(有料)

4. 妊婦健診時のHPV検査導入

25歳以上の希望者に有料でHPV検査を実施します。(有料)

5. 後期高齢者歯科口腔健診

新たに、後期高齢者医療保険加入者で76歳~80歳(S10.4.1~S16.3.31生まれ)の方を対象とした歯と口腔の健診を9月~11月に実施します。

【問い合わせ先】松江市保健センター保健企画係 ☎60-8174

生馬地区担当保健師 辰巳 朋美 電話 60-8154



清吟堂吟友会 松江ブロック



法吉・生馬 琴修会大正琴



【オープニング】松江高専 吹奏楽部のみなさん



ジャストスマイル [ラウンドダンス]



生馬フォークダンス教室



若菜会 [民謡踊り]

二月二十二日(日)鹿島文化ホールにおいて、松江北ブロック学習発表会が盛大に開催されました。今年もたくさんの方に会場いただき、大盛況のうちに終了しました。生馬地区からオープニングを飾ってくださった「松江高専吹奏楽部のみなさん」、ステージ発表に「琴修会(大正琴)」、「詩吟教室」、「若菜会(民謡踊り)」、「フォークダンス教室」、「ジャストスマイル(ラウンドダンス)」の皆さんにご出演いただきました。ご出演、ご来場頂きました皆さんありがとうございました。

松江市公民館 松江北ブロック市民学習発表会 お礼