令和３年
６月号 本庄公民館だより
つどう まなぶ むすぶ
TEL （0852）34－0504　FAX （0852）34－1671　E-mail honjyo@mable.ne.jp

６月 乳幼児「いちご学級」

いちご学級に参加される方は、事前に申込みをお願いします。

対象者 乳幼児とその保護者

申込み 活動日の１週間前までに本庄公民館へ

〇本庄保育所との交流（場所：本庄保育所）
　日　時　６月９日（水）１０：００～１１：００
　内　容　一緒にあそぼう

〇いちごサロン（場所：本庄公民館ふれあい館）
　日　時　６月１９日（土）１０：００～１１：００
　内　容　お楽しみ会（ミニコンサート＆自由あそび）
　※感染防止対策のため、「６月のいちごサロン」は、５月末までに登録された会員の方に限らせていただきます。会員様には別途案内をお渡しいたします。

再開します！

喫茶 茶話合家（さわごうや）

～ 三密対策をしていますので、みなさまぜひお立ち寄りください ～

日　時　６月８日（火）１０：００～１２：００
場　所　本庄公民館　ふれあい館
メニュー　コーヒー、抹茶（お菓子つき）　２００円
展　示　川島悦子さんの手作り人形
　※マスク着用でご来場ください。
主　催　本庄地区社会福祉協議会

※松江市の保健師による健康相談・血圧測定をおこなっています（12時まで）

健康ウォーク ～長海忠山（ちゅうやま）～

日　時　６月１２日（土）　１０：００～１４：００
集　合　１０：００　本庄公民館
コース　長見神社～忠山（往復約７㎞）徒歩距離は調整中
参加費　無料（昼食は各自持参）
持ち物　レジャーシート、飲み物
定　員　１６名（先着順）
申込み　本庄公民館
締　切　６月９日（水）
　※マスク着用でご参加ください。
主　催　本庄地区社会福祉協議会　健康まつえ２１

令和３年度 主な行事予定について

９月　５日(日)　本庄地区防災訓練
１０月２４日(日)　本庄地区文化祭
１１月２８日(日)　地区卓球大会
１２月上旬予定　国宝松江城マラソン
令和４年松江市成人式開催に準じて 本庄地区新成人の集い

※ ただし、令和３年５月２４日（月）現在
今後の状況によっては変更になる場合があります。

人権教育研修会

本庄地域人権教育推進協議会総会に引き続き、開催します。事前に申し込みをお願いします。

日　時　６月１８日（金）１４：４０～１５：３０
場　所　本庄公民館 集会室
内　容　「コロナ禍と人とのかかわりについて考える」
講　師　松江市人権施策推進課 教育指導講師　高橋恒夫さん
参加費　無料
申込み　本庄公民館（TEL 34－0504）
主　催　本庄地域人権教育推進協議会・本庄公民館

人権教育視察研修会

視察先は、今春４月20日にリニューアルオープンした、雲南市永井隆記念館です。大型バス１台を借上げ、感染防止対策として、乗車定員の半分の25名までの参加とします。

日　時　７月１６日（金）８：３０～１５：００
集　合　８：２０　北町会館前
視察先　雲南市永井隆記念館
行　程　北町会館前 → 研修（雲南市永井隆記念館/生い立ちの地）
　→ 昼食（道の駅 おろちの里）→ 交流（奥出雲葡萄園）
　→ 北町会館前着
参加費　１，５００円（昼食代、当日集金します）
定　員　２５名（先着順）
申込み　本庄公民館（TEL 34－0504）
締　切　７月５日（月）
主　催　本庄地域人権教育推進協議会・本庄公民館

各種事業・行事・大会の中止について(お知らせ)

〇 中海・宍道湖一斉清掃 中止
開催を予定していた日　６月１３日（日）

〇 春季「クリーンまつえ」運動 中止
開催を予定していた日　６月２０日（日）
問合せ先：松江市環境保全課（TEL 55-5271）

〇 令和3年度 ふるさと広場まつり 中止
問合せ先：本庄公民館・ふるさと広場管理運営委員会（TEL 34-0504）

〇 地区バレーボール大会 中止

〇 地区グラウンドゴルフ・ペタンク大会 中止

〇 地区ソフトボール大会 中止

なお、市民体育祭（ソフトボール、バレーボール）と嵩ブロック親善ニュースポーツ大会は、中止となりました。
問合せ先：本庄体育協会（TEL 34-0504）

ご寄付の御礼

下記の方から社会福祉協議会に対しご厚志をいただきました。
誠にありがとうございました。故人のご冥福をお祈り申し上げます。

森澤 英文　様

本庄公民館の主催事業・共催事業において撮影した写真を公民館だより・ホームページ等の広報に掲載する場合がありますのでご了承ください。

「弁慶の里 本庄夏祭り」
中止のお知らせ

感染症拡大防止のため、今年の「弁慶の里 本庄夏祭り」は中止いたします。来年は盛大に実施できるように、今はみんなで自粛に努めましょう。

「弁慶の里 本庄夏祭り」実行委員会　一同

本庄ブルーウェーブ

４月11日に開催されました橋北カップ春季大会で優勝し、本大会にて４年連続優勝を果たしました！
今年は、６年生１名、５年生２名、４年生２名、３年生１名、２年生２名のちびっ子軍団ですが、少数精鋭で頑張っています！
６月に開催される全日本大会予選の男女混合の部で全国大会を目指します。
応援、よろしくお願いします。
バレーボールをやってみたい小学生、一緒にプレーしませんか？

本庄ブルーウェーブ保護者会

『「松江市災害ボランティアセンター」開設』

本庄地区の皆さん、いつもお世話になりありがとうございます。
今年度も本庄地区を担当させていただくことになりました、松江市社会福祉協議会 地域福祉課の今村佳徳と申します。
今後ともよろしくお願いいたします。
CSW（コミュニティソーシャルワーカー）として、本庄地区の皆様の福祉に関する相談をお受けしております。
お気軽にご相談下さい。

さて、松江市社会福祉協議会では、2021 年4月１日の島根町加賀大津地区における大規模火災の被災された方を支援するため、４月７日より「松江市災害ボランティアセンター」を大津地区の集会所で開設しております。私自身も、お宅が全焼された方への訪問や、「思い出の品探し」のボランティア活動のお手伝い等をするなかで、火災の恐ろしさを痛感しております。今後は、物理的に離れ離れになってしまった被災された方のつながりの再構築を行っていく予定です。

地域住民さん同士の声掛けにより、逃げ遅れた方が一人もおられなかったことからも、日頃の地域住民さんのつながりの大切さを考えさせられます。

問合せ：松江市社会福祉協議会　地域福祉課　今村佳徳
0852-24-1810

本のかけはし

移動図書館だんだん号

6月の巡回日

日 時　6月　2日（水）
　　11：00～11：40
　　6月16日（水）
　　11：00～11：40
場 所　本庄公民館

「あいさつで つながる家庭 地域の輪」
気持ちの良い挨拶を かわしましょう

本庄公民館青少年部
本庄地区青少年育成協議会

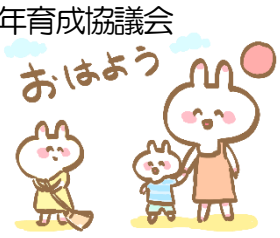

本庄公民館から
事務室閉室のお知らせ

日時　6月17日（木）12：00～17：15

松東ブロック研修会参加のため事務室を閉室します。公民館をご利用の方は、事前に鍵を取りに来てください。

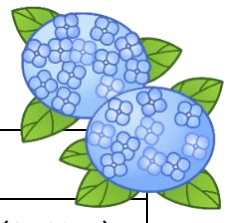

6月の行事予定 【5月24日(月)現在　本庄公民館受付分】

1	火	社協総務部会	16	水	詩吟、移動図書
2	水	公民館総務部会、詩吟、移動図書	17	木	川柳教室、体操教室、囲碁会　事務室閉室(12:00～)
3	木	体操教室	18	金	人推協総会・研修会、からだ元気塾、しゃぎり保存会
4	金	からだ元気塾	19	土	いちご学級、3B 体操
5	土	商工会、3B体操	20	日	
6	日	音楽鑑賞会	21	月	
7	月		22	火	コーラス
8	火	喫茶 茶話合家、コーラス	23	水	詩吟、健康クラブ
9	水	いちご学級(保)	24	木	民児協、体操教室、生花教室、ミニ着物
10	木	体操教室、生花教室、ミニ着物、建築組合	25	金	からだ元気塾
11	金	からだ元気塾	26	土	ふるさと広場整備作業、フラダンス、3B 体操
12	土	健康ウォーク、フラダンス、3B体操	27	日	
13	日		28	月	大正琴
14	月	大正琴	29	火	
15	火		30	水	

本庄公民館川柳教室作品
ナベの中 愛の具材が ラブダンス
宮本 安子

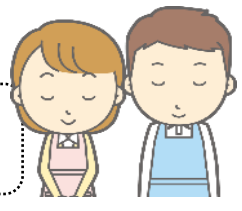

本庄公民館よりお願い
感染症の今後の状況によっては、公民館事業等を中止、変更、延期させていただく場合があります。ご理解ご協力をよろしくお願いします。