

# あいか公民館だより

平成26年6月号

2014年6月 第406号  
〒690-0262 松江市岡本町 70  
TEL88-2001 FAX88-3207  
E-mail:aikak@mable.ne.jp

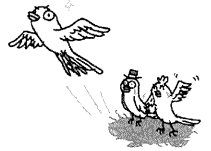

## 今月の行事及び館使用予定

1	日	
2	月	詩吟教室 (18:30)
3	火	断酒会 (19:00)
4	水	秋鹿環境会議「公共施設見学」 大正琴 (20:30)
5	木	布川なごやか
6	金	健康まつえ 21 推進隊会議(10:00) 中組なごやか
7	土	
8	日	市民体育祭まソフトボール大会(美保関総合運動公園) ふれあい団地自治会(16:00)
9	月	移動図書館車(15:00) 詩吟教室 (18:30) 下岡なごやか 建築組合(19:00)
10	火	湖北だんごの会(10:00) 陶芸教室(14:00) 福祉のネットワーク推進大会(19:00)
11	水	町民体育大会賞品点検(19:00)
12	木	レクリエーションダンス(20:00)
13	金	やんちゃ教室(10:00)
14	土	少年書道 (9:00) 囲碁教室(13:30) 書道 (14:00) 町民体育大会前日準備(14:00)
15	日	第54回町民体育大会(秋鹿小学校校庭)
16	月	フラワー喫茶(10:00) 詩吟教室 (18:30)
17	火	絵手紙教室(14:00)
18	水	大正琴 (14:00)
19	木	
20	金	土地改良区総会(19:00)
21	土	
22	日	
23	月	移動図書館車(14:00) 詩吟教室 (18:30)
24	火	湖北だんごの会(10:00) 陶芸教室(14:00)
25	水	
26	木	レクリエーションダンス(20:00)
27	金	
28	土	少年書道 (9:00) 囲碁教室(13:30) 書道 (14:00)
29	日	寿会一泊社会見学(隠岐) ~ 30日
30	月	

## 体協ニュース

### 地区グラウンドゴルフ大会結果

- 第1位 浦 A
- 第2位 下岡 B
- 第3位 町 B

緑の芝生と青空の下で5月18日グラウンドゴルフ大会が行われました。小学4年生から90歳までの約90名の参加でゲームを楽しみました。



### 第54回秋鹿地区町民体育大会

- ◆日時 6月15日(日) 8:30~
- ◆場所 秋鹿小学校校庭

\*裏面にプログラムがあります。たくさんのご参加お待ちしております。

### 6月のやんちゃ教室

お母さんと子どものサロン

- ◆日時 6月13日(金) 10:00~
  - ◆場所 秋鹿公民館
- 保健師さんの「乳幼児の歯・は・はのお話し」  
身体測定・健康相談



### 「絵手紙教室」参加者募集

- 日時 6月17日(火) 14:00~16:00
- 場所 秋鹿公民館
- 講師 福田 昇様
- テーマ 夏やさい
- 申込み 6/12(木)までに秋鹿公民館(88-2001)へ
- 書きたいハガキ・画く画材また道具があればご持参下さい。

道具・はがきは  
用意します。

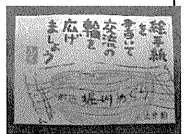

消費税率引上げによる、所得の低い方々や子育て中の世帯への負担緩和のため、臨時的な措置として、臨時福祉給付金または子育て世帯臨時特例給付金を、対象となる市民の皆様へ1回限り支給されます。

【臨時福祉給付金】平成26年度の住民税が課税されない人へ、一人につき1万円を給付。

(対象外) 住民税課税者の扶養を受けている人、生活保護を受けている人  
【子育て世帯臨時特例給付金】平成26年1月1日の児童手当の受給者へ、対象児童一人につき1万円を給付。

(対象外) 「臨時福祉給付金」の対象者、児童手当の特例給付を受けている人

申請先 平成26年1月1日に住民登録されている市区町村

\*松江市で支給対象と見込まれる人には、受付開始直前に申請書類を送付しますので、それまでお待ちください。

申請期間 平成26年9月30日(火)まで

申請方法 申請書類に必要事項を記入し、本人証明書類のコピーと、振込希望先の通帳コピーを添付して松江市へ返送してください。

※郵送によりがたい場合は、くにびきメッセ6階(午前9時~午後5時、土日祝日を除く。)及び松江市役所各支所の窓口でも受け付けます。

※窓口での申請の場合、混雑が予想されますので、十分に時間にゆとりを持ってお出かけください。

給付金支給 支給開始予定 7月末~  
(おおむね申請受付から、約1か月後に口座振込予定)  
問合せ先 厚生労働省専用ダイヤル TEL0570-037-192  
(平日 午前9時~午後6時)

松江市コールセンター TEL24-3312  
(平日 午前9時~午後5時)

注意 給付金をよそおった「振り込め詐欺」や「個人情報の詐欺」にご注意ください。

### お知らせ

#### 受け付け開始

6月16日(月)から子育て世帯臨時特例付金

6月23日(月)から臨時福祉給付金

臨時福祉給付金実施対策本部

4月利用実績			
利用者	H26年3月	H26年4月	前月比
芦尾線	43人	43人	0人
予約便	262人	269人	+7人

お買い物におでかけにコミュニティバスを利用しましょう

時間	種別	回数	種目	摘要
9:00	小学生		50m競争	全員参加 得点なし
9:15	男女	2	ピン詰めリレー	50歳以上男女各7名 合計14名
9:40	女子	2	ボール運びリレー	女子6名 合計6名
10:00	男女	3	玉入れ競争	男女各7名 合計14名
10:20	男女	2	近代五種	男女各3名 合計6名
10:40	男女	3	綱引き	男女各5名×2自治会の合同チーム 合計20名
11:00	男女	2	アベック二人三脚リレー	男女4組 合計8名
11:40	男女	1	マラソン	自由参加(但し小学生は4年以上) 5名まで参加点
12:00	昼食 休けい			
13:00	幼児		はたとり	自由参加
13:10	男女	2	むかひでリレー	男子10名(5名×2組)女子5名 合計15名
13:30	男子	3	グラウンドゴルフフリー	男子6名 合計6名
13:50	男女	2	総合リレー	10・20・30・40・50代男女各1名 合計10名

あいか展望

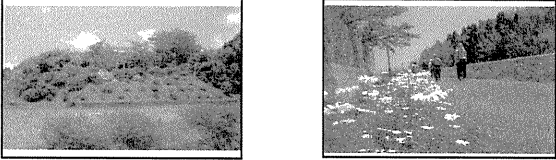

秋鹿おもっつあん写真展

秋鹿に伝わる伝統行事「おもっつあん」の写真展

5月30日～6月6日 会場：秋鹿なぎさ公園1階ロビー

社会福祉協議会たより

平成26年6月 No.107

なごやか寄り合いが各自治会福祉班で始まりました。福祉班ごとに工夫された企画と心遣いでどの会場もなごやかな雰囲気でした。

第1回 上寄なごやか寄り合い

日時 5月19日(月)午後2時～4時 会場 上寄集会所

講師 秋鹿駐在所 岡村巡查さん

防犯と交通安全についてお話を聞きました。ユーモアを交え高齢者に親しみやすい講話でした。参加者から、変質者や盗難被害に遭った時の対処のしかたについてなど質問がありました。

第1回 名原なごやか寄り合い

日時 5月20日(火)午後2時～4時 会場 名原公会所

講師 松江市保健センター保健師 尾添さん

保健師さんから健康についてお話を聞きました。地元のカラコロ体操指導者と一緒に椅子に座ったままで出来る体操をしてよい汗をかきました。血圧測定や健康相談もしていただきなごやかなひと時を楽しみました。

第1回 フラワー喫茶(なごやか寄り合い)

日時 5月16日(金)午前10時～12時 会場 秋鹿公民館

そよかぜグループのみなさんが教養室を花で飾り、抹茶、コーヒー、紅茶等を提供するフラワー喫茶を開かれました。

多数の方が来場され、体操や童謡唱歌で楽しい和みのひと時をフラワー喫茶で過ごされました。

フラワー喫茶は秋鹿地区12か所目のなごやか寄り合いです。

毎月16日に秋鹿公民館で開催されます。福祉班を問わずどなたでも気軽にご参加下さい。会場の秋鹿公民館には、コミュニティバスの停留所があり来場に便利です。どうぞお問い合わせお出かけ下さい。

『平成26年度 福祉のネットワーク推進大会』

日時： 6月10日(火) 19:00～

場所： 秋鹿公民館

内容： 福祉推進員委嘱状交付式

研修会

ご寄付のお礼(香典返し)

(町) 樋原 勲様

(中組) 吉岡 永久様

(本谷) 常松 芳子様

香典返しとしてご寄付をいただきましたこと厚くお礼申し上げますと共に、故人のご冥をお祈り申し上げます。

がん集団検診ご案内

検診日	受付時間	健診会場
7月10日(木) 結核・がん	11:00～11:30	名原公会所
	13:30～13:50	布川公民館
	14:10～14:30	下岡会館
	14:50～15:40	かわのはた商店前
7月14日(月) 結核・肺がん	9:00～9:30	六坊トンネル六坊側駐車場
	9:50～10:10	旧中島小学校正門前
	10:30～11:00	本谷会館
	13:00～13:30	秋鹿公民館

乳がん検診は予約が必要です(8月の最寄りの会場)  
8月5日(火)9:30～15:30 古江公民館  
※7月1日より電話受付開始  
予約先：島根県環境保健公社 ☎61-8077



名原なごやか寄り合い フラワー喫茶

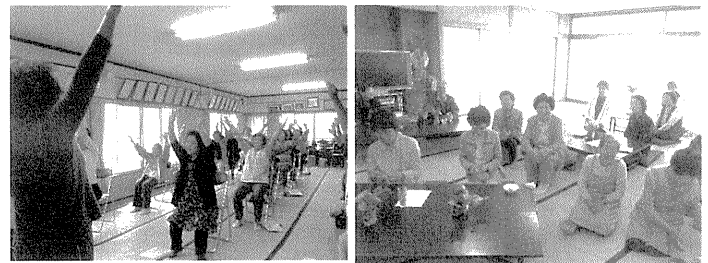

上寄なごやか寄り合い

